

**Agenzia delle Entrate  
CATASTO FABBRICATI  
Ufficio Provinciale di  
Milano**

Dichiarazione protocollo n. MI0022078 del 19/01/2016

Planimetria di u.i.u. in Comune di Milano

Via Francesco Cilea

civ. 38

Identificativi Catastali:

Sezione:  
Foglio: 172  
Particella: 81  
Subalterno: 36

Compilata da:  
Procopio Rocco Antonio  
Iscritto all'albo:  
Geometra Dipendente Pubblico  
Prov. N.

Scheda n. 1      Scala 1:200

## PIANO PRIMO H. 2.80m - int. 35

AREA AL  
MAPPAL 2

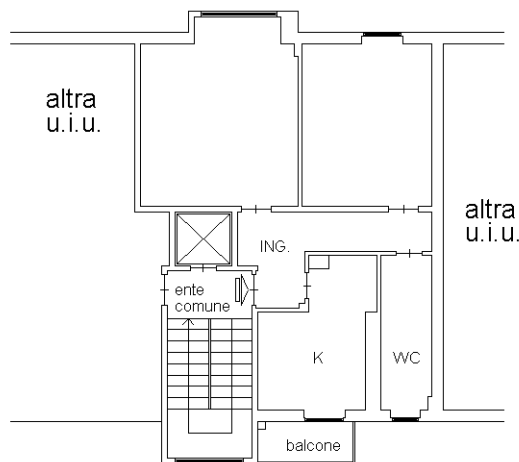

AREA AL  
MAPPAL 2

## PIANO PRIMO SOTTOSTRADA (S1) H. 2.20m

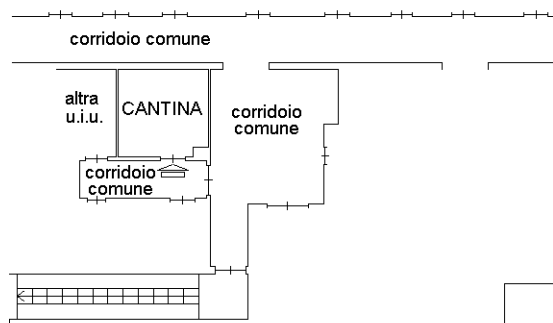

Ultima planimetria in atti

Catasto dei Fabbricati - Situazione al 09/03/2022 - Comune di MILANO(F205) - < Foglio 172 - Particella 81 - Subalterno 36 >  
VIA FRANCESCO CILEA n. 38 Interno 35 Piano 1-S1