

**Agenzia delle Entrate  
CATASTO FABBRICATI  
Ufficio Provinciale di  
Milano**

Dichiarazione protocollo n. MI0195159 del 23/05/2022

Comune di Milano

Via Berna

civ. 15

Identificativi Catastali:

Sezione:

Foglio: 424

Particella: 154

Subalterno: 710

Compilata da:  
Gissona Simone

Iscritto all'albo:  
Geometri

Prov. Milano

N. 11565

Planimetria

Scheda n. 1

Scala 1:200

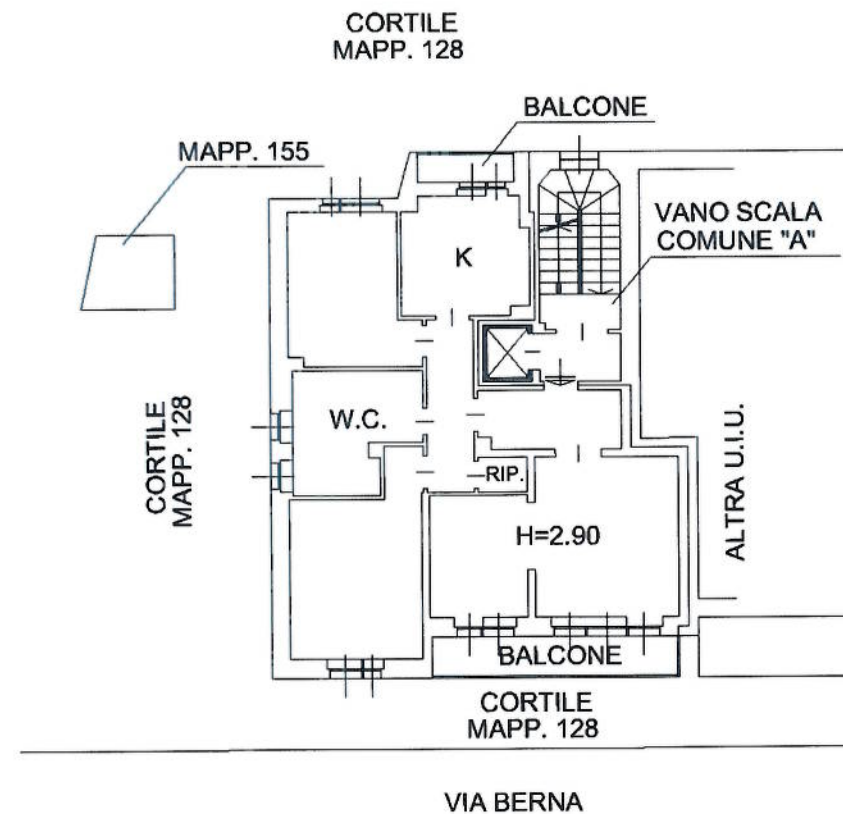

**PIANO SECONDO**

Catasto dei Fabbricati - Situazione al 25/05/2022 - Comune di MILANO(F205) - < Foglio 424 - Particella 154 - Subalterno 710 >  
VIA BERNA 154 - 155 - 156 - 157 - 158 - 159 - 160 - 161 - 162 - 163 - 164 - 165 - 166 - 167 - 168 - 169 - 170 - 171 - 172 - 173 - 174 - 175 - 176 - 177 - 178 - 179 - 180 - 181 - 182 - 183 - 184 - 185 - 186 - 187 - 188 - 189 - 190 - 191 - 192 - 193 - 194 - 195 - 196 - 197 - 198 - 199 - 200

Ultima planimetria in atti

Dichiarazione protocollo n. MI0195159 del 23/05/2022

**Agenzia delle Entrate  
CATASTO FABBRICATI  
Ufficio Provinciale di  
Milano**

Comune di Milano

Via Berna

civ. 15

Identificativi Catastali:

Sezione:

Foglio: 424

Particella: 154

Subalterno: 711

Compilata da:  
Gissona Simone

Iscritto all'albo:  
Geometri

Prov. Milano

N. 11565

Planimetria

Scheda n. 1

Scala 1:200

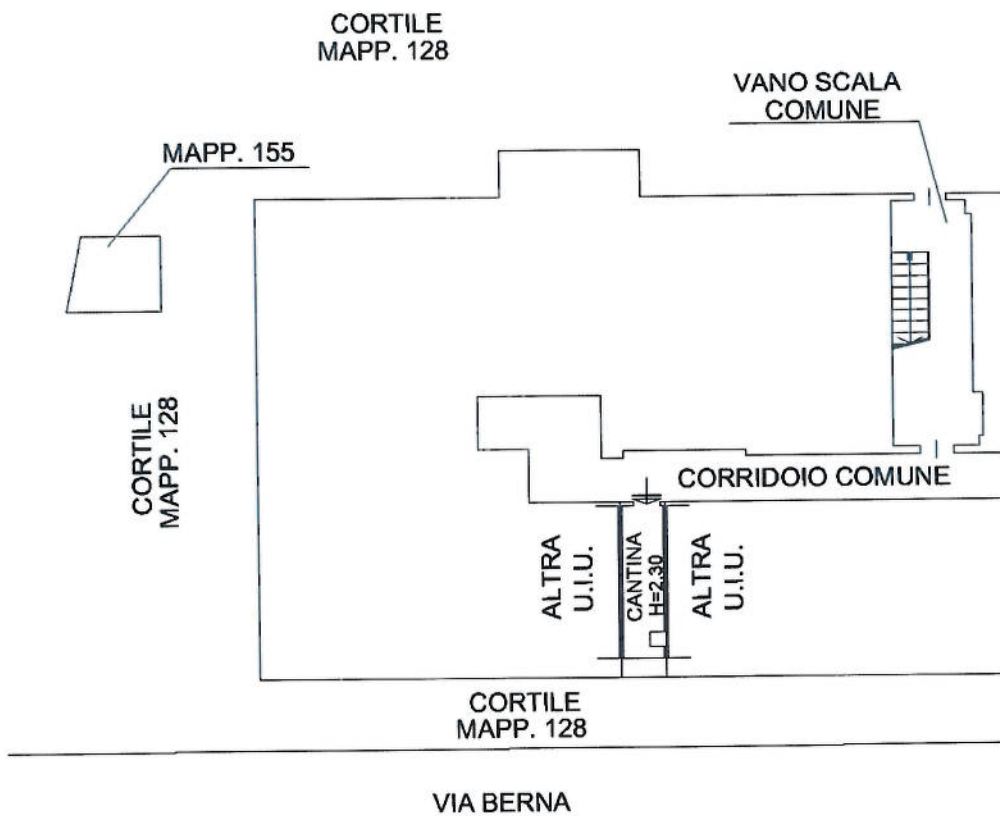

PIANO SECONDO INTERRATO

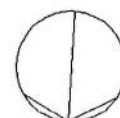

Catasto dei Fabbricati - Situazione al 25/05/2022 - Comune di MILANO(F205) - < Foglio 424 - Particella 154 - Subalterno 711 >  
VIA BERNA 15 CIV. 15

Ultima planimetria in atti