

**Agenzia delle Entrate  
CATASTO FABBRICATI  
Ufficio Provinciale di  
Milano**

Dichiarazione protocollo n. MI0193916 del 28/04/2016

Planimetria di u.i.u. in Comune di Vernate

Via C. Urbani

civ. SNC

Identificativi Catastali:

Sezione:  
Foglio: 3  
Particella: 266  
Subalterno: 1

Compilata da:  
Cattaneo Ruggero

Iscritto all'albo:  
Ingegneri

Prov. Milano

N. 11912

Scheda n. 1

Scala 1:200

PIANO PRIMO

LA PRESENTE U.I.U. RISULTA  
CENTRATA, COME SEGUE:

Foglio 3, Mapp. 266 Sub. 1  
Foglio 3, Mapp. 266, Sub. 1

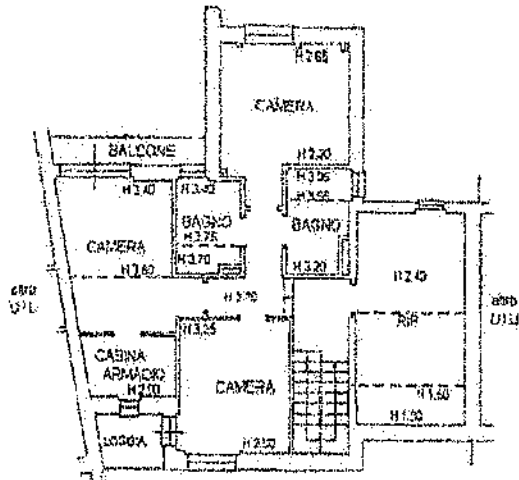

PIANO TERRENO

*Carabinieri*  
*Redon Moura*  
*Angela Pavitiera*

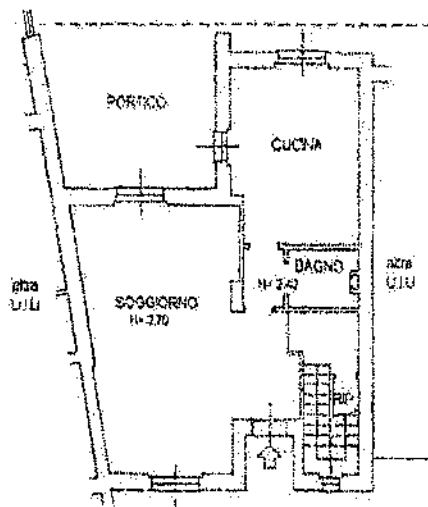

Catasto dei Fabbricati - Situazione al 16/12/2016 - Comune di VERNATE (L.773) - Foglio: 3 - Particella: 266 - Subalterno: 1 ->  
VIA C. URBANI SNC piano: T-1;



Agenzia delle Entrate  
CATASTO FABBRICATI  
Ufficio Provinciale di  
Milano

Planimetria di u.i.u. in Comune di Vernate  
Via C. Urbani civ. SNC

Identificativi Catastali: Sezione: Foglio: 3 Particella: 266 Subalterno: 1	Compilata da: Cattaneo Ruggero Iscritto all'albo: Ingegneri Prov. Milano N. 11912
--	---

n. 2 Scala 1:500

LA PRESENTE U.I.U. RISULTA  
IDENTIFICATA COME SEGUE:  
Foglio 3, Mapp. 266, Sub. 1  
Foglio 3, Mapp. 266, Sub. 2

PIANO TERRENO

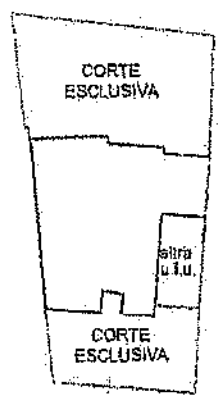

part. costruiti  
MAPP. 283

*Roberto Moroni*  
Redon Moroni  
Angela Pavitiera



Catasto dei Fabbricati - Situazione al 16/12/2016 - Comune di VERNATE (L773) - Foglio: 3 - Particella: 266 - Subalterno: 1 -  
VIA C. URBANI SNC piano: 1-1;

ano  
116  
e 11

Agenzia delle Entrate  
**CATASTO FABBRICATI**  
 Ufficio Provinciale di  
 Milano

Dichiarazione protocollo n. <b>MD0195916</b> del <b>28/04/2016</b>	
Planimetria di u.l.u. in Comune di Vernate	
Via C. Urbani <span style="float: right;">civ. SNC</span>	
Identificativi Catastali: Sezione: Foglio: 3 Particella: 266 Subalterno: 3	Compilata da: Cattaneo Ruggero Iscritto all'albo: Ingegneri Prov. Milano <span style="float: right;">N. 11912</span>

a n. 1      Scala 1:200

ano  
 116  
 e 1

PIANO TERRENO

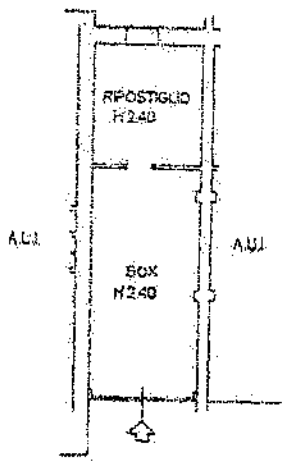

*Arch. Ruggero Cattaneo*  
 Medron Moura  
 Angela Previtera

*U.S.T. 1*

Catasto dei Fabbricati - Situazione al 16/12/2016 - Comune di VERNATE (L.773) - < Foglio: 3 - Particella: 266 - Subalterno: 3 >  
 VIA C. URBANI SNC piano: T;

*[Handwritten signature]*